



REFERENZLISTE 2014



MFH Jona-Garten, Claridapark, 8636 Wald

Bauherr: Otto & Joh. Honegger AG
 Bauleitung: keller & kuhn ag, 8636 Wald
 Arbeiten: Baugrubenaushub, Pfähle



Multifunktionales Mehrgenerationszentrum "Lichthof", 8610 Uster

Bauherr: HRS Real Estate AG, 8050 Zürich
 Bauleitung: HRS Real Estate AG, 8050 Zürich
 Arbeiten: Rückbau, Baugrubenaushub, Baugrubensicherung



MFH Morgental, 8620 Wetzikon

Bauherr: Hirzel Generalunternehmung AG, 8620 Wetzikon
 Bauleitung: Hirzel Generalunternehmung AG, 8623 Wetzikon
 Arbeiten: Rückbau, Baugrubenaushub, Baugrubensicherung



Jona Factory, 8630 Rüti

Bauherr: Baukonsortium Jona-Factory
 Bauleitung: Beat Ernst, Arch. fh/sia/swb, 8630 Rüti
 Arbeiten: Rückbau Baugrubenaushub



MFH Alpenstrasse, 8330 Pfäffikon

Bauherr: Baugesellschaft Alpenstrasse
 Bauleitung: Forster & Linsi AG, 8330 Pfäffikon
 Arbeiten: Rückbau, Baugrubenaushub



REFERENZLISTE 2014



Neubau Wohn- und Pfarrhaus, 8494 Bauma

Bauherr: Evang.-Reform. Kirchgemeinde Bauma
 Bauleitung: Gubler + Knecht, Architekten, 8494 Bauma
 Arbeiten: Rückbau, Baugrubenaushub



Neubau Doppelturnhalle Fosberg, 8633 Wolfhausen

Bauherr: Schule Bubikon, 8608 Bubikon
 Bauleitung: Reto Brawand, 8004 Zürich
 Arbeiten: Rückbau, Baugrubenaushub



3 MFH Breitacher, 8493 Saland

Bauherr: Früh Immobilien AG, 8304 Wallisellen
 Bauleitung: eins+eins Die Baumanagement AG, 8304 Wallisellen
 Arbeiten: Baugrubensicherung, Baugrubenaushub



Wohnüberbauung "Im Schlipf", 8636 Wald

Bauherr: Goyo AG, 8808 Pfäffikon SZ
 Bauleitung: WG Immobilien AG, 8623 Wetzikon
 Arbeiten: Rückbau, Baugrubenaushub, Pfähle



Wohnüberbauung "Am Tämbrig", 8610 Uster

Bauherr: Wohnbaugenossenschaft am Tämbrig, 8610 Uster
 Bauleitung: KELLER Baurealisierungen GmbH, 8610 Uster
 Arbeiten: Rückbau, Baugrubenaushub



REFERENZLISTE 2014



Erweiterung Härterei WBC, 8608 Bubikon

Bauherr: WBC Härterei AG, 8608 Bubikon
 Bauleitung: Architekturbüro Peter Roth, 8633 Wolfhausen
 Tel.-Nr.: 055 263 26 26
 Ausgeführte
 Arbeiten: Baugrubenaushub



Neubau EFH Zwicky, 8636 Wald

Bauherr: M. + L. Zwicky, 8637 Laupen
 Bauleitung: Märk Generalunternehmung GmbH, 9470 Buchs
 Arbeiten: Rückbau, Baugrubenaushub

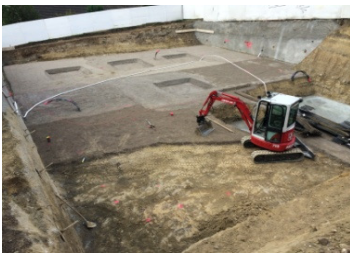

Neubau MFH Bruechstrasse 180, 8706 Meilen

Bauherr: Joos AG, 8706 Meilen
 Bauleitung: René Koch, 8706 Meilen
 Arbeiten: Rückbau, Baugrubensicherung, Baugrubenaushub



2 EFH Bildstöckli, 8733 Eschenbach

Bauherr: Felix Meier AG, 8340 Hinwil
 Bauleitung: Felix Meier AG, 8340 Hinwil
 Arbeiten: Baugrubenaushub



Neubau MFH Pfannenstielstrasse 135, 8706 Meilen

Bauherr: Joos AG, 8706 Meilen
 Bauleitung: miniti GmbH, N. Freuler, 8037 Zürich
 Arbeiten: Rückbau, Baugrubensicherung, Baugrubenaushub



REFERENZLISTE 2014



Neubau Gewerbehaus "Working Place", 8610 Uster

Bauherr: AVADIS Anlagestiftung, 5400 Baden
 Bauleitung: Hirzel Generalunternehmung AG, 8623 Wetzikon
 Arbeiten: Baugrubenaushub, Spundwände



Neubau Wohnhaus Bergstrasse 19, 8618 Oetwil am See

Bauherr: Hinderer Liegenschaften AG, 8618 Oetwil am See
 Bauleitung: Venzin Baumanagement AG, 8610 Uster
 Arbeiten: Rückbau, Baugrubenaushub



Neubau MFH Bachtelstrasse 11, 8620 Wetzikon

Bauherr: F. + S. Haefeli, 8645 Jona
 Bauleitung: E. Weber AG, St. Schweiss, 9630 Wattwil
 Arbeiten: Rückbau, Baugrubensicherung, Baugrubenaushub

Dies ist eine Auswahl unserer Bauprojekte im Jahre 2014.

Gerne informiert Sie unser Herr Heinz Abegg persönlich über unsere ausgeführten Arbeiten und zusätzliche Referenzen.